The MyMoon

RESTAURANT

MENU

MIX YOUR *Breakfast*

KALT

Butter	1,30€
Salatbouquet Tomaten / Gurken	3,40€
Oliven	2,30€
Frischkäse Sürme Peynir	2,30€
Gouda Kasar Peyniri	2,50€
Schafskäse Beyaz Peynir	2,50€
Nomadenkäse Tulum Peyniri	2,50€
Zupfkäse Örgü Peyniri	2,70€
Mini-Mozzarella	2,70€
Salami	2,50€
Rinderschinken Pastirma	3,30€
Lachs	3,30€
Haydari	2,40€
Aci Ezme	2,80€
Yoğurtlu Patlıçan Ezmesi	2,80€
Havuc Tarator	2,80€
Humus	2,80€
Atom	2,80€
Girit Ezmesi	2,80€
Kizarmis Biber	2,80€

WARM

Halloumi	4,20€
Kartoffel Dipper	5,90€
Süßkartoffelpommes	5,90€
Icli Köfte 2 Stück	12,50€
Sigara Böregi 4 Stück	12,50€

PFANNE

Spiegelei	TAVA 6,90€
Sucuklu Yumurta	TAVA 7,90€
Menemen	TAVA 6,90€
Rührei	TAVA 6,90€
Pastirmali Yumurta	TAVA 7,90€
Salcali Sosis	TAVA 7,90€
Patatesli Yumurta	TAVA 7,90€
Sucuklu Menemen	TAVA 7,90€
Würstchen Mini Sosis	SCHALE 4,90€ / TAVA 6,90€
Knoblauchwurst Sucuk	SCHALE 4,90€ / TAVA 6,90€

SPEZIALITÄTEN

English Toasties Spiegelei, Pastirma, Käse	7,90€
Turkish Toasties Acuka Aufstrich, Sucuk, Pastirma, Käse	7,90€

STARTER

1x kl. türk. Tee + 1x Schrippe und 1x Schwarzbrotscheibe

2,40€ p.P.

SIMIT 1,90€ stk.

SÜß

Erdbeermarmelade	1,90€
Tahin Pekmez	1,90€
Nutella	1,90€
Bal Kaymak	2,40€
Milchmarmelade Süt Receli	2,40€
Obst der Saison	2,90€
Melonenteller Saisonal	2,90€

EXTRA

Schrippe (Brötchen)	0,60€
Schwarzbrotscheibe	0,60€

KEYIF KAHVALTISI — 12,90€

AZ VE ÖZ OLSUN! - HAB KAUM APPETIT

Oliven, Butter, Schafskäse
und Pfanne deiner Wahl (inkl. Starter)

MINI-SERPME KAHVALTI — 14,90€

HIZLI OLSUN LÜTFEN! - ZEIT IST GELD!

Oliven, Butter, Schafskäse, Frischkäse
Gouda, Rinderschinken (Pastirma), Salami (inkl. Starter)

ETLI KAHVALTI — 16,90€

BEN ETCIYIM ABI! - OHNE FLEISCH GEHT NIX!

Oliven, Butter, Schafskäse,
Sucuk Schale, Sosis Schale, Rinderschinken (Pastirma), Salami (inkl. Starter)

PEYNIRLI KAHVALTI — 16,90€

VEJETERYANLAR BURDA! - ICH BIN VEGGIE!

Oliven, Butter, Schafskäse, Frischkäse
Gouda, Zupfkäse, Mini-Mozzarella, Nomadenkäse, Salatbouquet (inkl. Starter)

SERPME KAHVALTI — 44,90€

COOOOK ACIM! - MIEEEES HUNGER!

Salatbouquet, Oliven,
Frischkäse, Gouda, Schafskäse,
Mini-Mozzarella, Zupfkäse,
Salami, Rinderschinken (Pastirma),
Nutella, Erdbeermarmelade
und 3x Pfanne deiner Wahl
(inkl. Starter)

RESTAURANT · LOUNGE
The MyMoon
EST · 2018

Corbalar

SUPPEN / SOUPS

01 **Günün Çorbası** — **6,90 €**
Tagessuppe - soup of the day

Salatalar

SALATE / SALADS

02 **Kücük Salata** — **6,90 €**
Beilagensalat - side salad

03 **Gavurdağı Salatası** [g] — **12,90 €**
Feingehackte Tomaten, Zwiebeln, Spitzpaprika, Granatapfel, Walnüsse, Olivenöl und Granatapfelsirup
thinly chopped tomatoes, onions, green peppers, pomegranate, walnuts, olive oil and pomegranate syrup

04 **The Salad** [g,e] — **14,90 €**
Babyleaf-Salat mit Schafskäse, Rosinen, Tomaten Walnüssen, Granatapfelsirup und Olivenöl
babyleaf salad with sheep cheese, raisins, tomatoes walnuts, pomegranate syrup and olive oil

05 **Caesar Salad** [g,e] — **17,90 €**
Römersalat mit Mais-Hähnchenbrustfilet, Tomaten, Croutons, Parmesan, Caesar Dressing
romaine lettuce with chicken breast fillet, tomatoes, croutons, parmesan, caesar dressing

06 **Karisik Salata** — **11,50 €**
Gemischter Salat mit Olivenöl, Balsamico
mixed salad with olive oil, balsamic vinegar

Extras

+ extra Sigara Böreği [a] frittierte Teigrollen (fried dough rolls)	**5,50€**
+ extra Hellim peyniri [g] Halloumi (halloumi)	**5,50€**
+ extra Tavuk göğsü Hähnchenbruststreifen (chicken breast strips)	**5,90€**
+ extra Köfte Bouletten (meatball)	**5,90€**
+ extra Dana eti Rinderfiletstreifen (beef fillet strips)	**6,50€**
+ extra King Prawns [d] 5stk. Großgarnelen (5 pieces)	**10,90€**

Caesar Salad

The Salad

Karışık Salata

Soguk Mezeler

KALTE VORSPEISEN / COLD APPETIZERS

07 **Köpeoğlu** 3,5,a,g — 6,90 €
Auberginen mit Joghurt- und Tomatensoße
aubergines with yoghurt and tomato sauce

09 VEGAN **Acılı Antep Ezmesi** 2,3,5,a,e,h — 6,90 €
scharf gewürzte Paste nach türkischer Art
spicy turkish-style paste

10 **Havuç Tarator** g — 6,90 €
Karotten-Joghurt-Cremé mit Knoblauch und Olivenöl
Carrot yoghurt cream with garlic and olive oil

11 **Haydari** g — 6,90 €
Cremiger Joghurt mit Dill und Knoblauch
creamy yogurt with dill and garlic

12 **Atom** g — 6,90 €
Cremiger Joghurt mit Knoblauch und Peperoni (scharf)
creamy yogurt with garlic and pepperoni (hot)

13 VEGAN **Humus** 3,5,a,g — 6,90 €
Kichererbsenpüree mit Sesampaste und Knoblauch
chickpea puree with sesame paste and garlic

14 **Beyaz Peynir** g — 6,90 €
Schafskäse serviert mit Tomaten, Gurken und Oliven
sheep cheese served with tomatoes, cucumber and olives

15 VEGAN **Kizarmis Biber** — 6,90 €
gebratene Pimentos, dazu Tomatensoße
fried pimentos with tomato sauce

16 **Girit Ezmesi** g — 6,90 €
Aufstrich aus Schafskäse, Gouda, Basilikum, Knoblauch, Thymian, Olivenöl und Pistazien
spread made from sheep's cheese, Gouda, basil, garlic, thyme, olive oil and pistachios

64 **Rokalı Füme Somon** g — 6,90 €
Lachsfilet gerollt mit Rucola
Salmon fillet rolled with rocket

65 VEGAN **Baba Ghanoush** — 6,90 €
Salat mit gegrillten Auberginen und Paprika,
Salad with grilled aubergines and peppers

Sıcak Mezeler

WARME VORSPEISEN / WARM APPETIZERS

17 **Mozzas** g — 11,50€
panierte Mozzarella Sticks (6stk.) mit Haydari als Dip
breaded mozzarella sticks (6 pieces) with Haydari as a dip

18 **Sigara Böreği** a,g — 11,50€
vier frittierte Teigrollen gefüllt mit Schafskäse
four deep fried dough rolls filled with sheep cheese

19 **İçli Köfte** — 11,50€
zwei Bulgurbällchen gefüllt mit Hackfleisch
two bulgur balls filled with minced meat

20 **Çıtır-Mantı** a,g — 11,50€
frittierte, gefüllte Teigtaschen mit Hackfleisch in würziger Tomaten- und Joghurt-Knoblauchsoße (kleine Schale)
deep-fried, filled dumplings with minced meat in a spicy tomato and yogurt carlic sauce (small bowl)

21 **Pastirmali Humus** g — 11,50€
Kichererbsenpüree mit Sesampaste, Knoblauch, türkischem Rindergewürzschinken und gerösteten Sesam
Chickpea puree with sesame paste, garlic, Turkish beef ham and roasted sesame

22 **Karides Tava** — 13,90€
King Prawns (5stk.) in Butter gebraten mit Tomaten Peperoni und Knoblauch (scharf)
King prawns (5 pieces) fried in butter with tomat, pep and garlic
+1stk. 3,50€

23 **Gizemli Karides** g — 13,90€
King Prawns (5stk.) paniert in Knusperpanade mit Honig-Mayonnaise, rotem Chilli und gehackten Mandeln
King prawns (5 pieces) breaded in crispy breading with honey mayonnaise, red chilli and chopped almonds
+1stk. 3,50€

24 **Çıtır-Tavuk** — 13,50€
panierte Chicken fingers (6stk.) mit Kartoffel Dippers, Ketchup und Mayo
breaded chicken fingers (6 pieces) with potato dippers, ketchup and mayo

MIX YOUR *Meze*

Soğuk

3 ceşıt Meze **16,50€**
Auswahl von 3 kalten Vorspeisen
(Nr. 7 - Nr. 16, Nr. 61 - Nr. 65)
choice of 3 cold appetizers
(No. 7 - No. 16, No. 61 - No. 65)

5 ceşıt Meze **21,90€**
Auswahl von 5 kalten Vorspeisen
(Nr. 7 - Nr. 16, Nr. 61 - Nr. 65)
choice of 5 cold appetizers
(No. 7 - No. 16, No. 61 - No. 65)

8 ceşıt Meze **32,90€**
Auswahl von 8 kalten Vorspeisen
(Nr. 7 - Nr. 16, Nr. 61 - Nr. 65)
choice of 8 cold appetizers
(No. 7 - No. 16, No. 61 - No. 65)

little, little INTO the middle

Sıcak

3 ceşıt Meze **25,90€**
Auswahl von 3 warmen Vorspeisen
(Nr. 17 - Nr. 21)
choice of 3 warm appetizers
(No. 17 - No. 21)

5 ceşıt Meze **36,90€**
Auswahl von 5 warmen Vorspeisen
(Nr. 17 - Nr. 21)
choice of 5 cold appetizers
(No. 17 - No. 21)

Burger, Pasta & Co

25 **Halloumiburger** a, g, k, l **16,90 €**

frittiertes Gemüse, Halloumi, Hummus -
serviert mit Kartoffel Dipper und Coleslaw-Salat

fried vegetables, halloumi, hummus -
served with potato dipper and coleslaw salad

26 **Cheeseburger** a, g, k, l **17,90 €**

140g BEEF, Chester-Käse, Ketchup, Mayo, Tomaten, Salat, Dillgurke serviert mit Kartoffel Dipper und Coleslaw-Salat

140g BEEF, Chester cheese, ketchup, mayo, tomato, lettuce, dill pickle served with potato dipper and coleslaw salad

27 **Mozzas-Cheeseburger** a, g, k, l **18,90 €**

140g BEEF, Mozzarella Sticks, Röstzwiebeln, Chester-Käse, Ketchup, Mayo, Tomaten, Salat, Dillgurke serviert mit Kartoffel Dipper und Coleslaw-Salat

140g BEEF, mozzarella sticks, fried onions, Chester cheese, ketchup, mayo, tomatoes, lettuce, dill pickles - served with potato dipper and coleslaw salad

28 **Çıtır-Tavukburger** a,g,k,l **16,90 €**

panierte Chicken fingers, Chester-Käse, Römersalat, Tomate, Mayo - serviert mit Kartoffel Dipper und Coleslaw-Salat

breaded chicken fingers, chester cheese, romaine lettuce, tomato, mayo

29 **Çıtır-Tavuk Schnnitzel** a,g,k,l **19,50 €**

ca. 250 gr. panierte Mais-Hähnchenfilet nach türkischer Art gewürzt, serviert mit Pommes, Ketchup und Mayo
approx. 250 gr. breaded Turkish-style corn chicken fillet seasoned, served with fries, ketchup and mayo

30 **Penne Pollo** g **16,90 €**

mit Hühnerfiletspitzen und gemischten Edelwaldpilzen in Sahnesoße mit frischen Kräutern und Cherrytomaten geschwenkt an gehobeltem Parmesankäse
with chicken filet tips and mixed noble forest mushrooms in cream sauce with fresh herbs tossed and cherry tomatoes on grated parmesan cheese

32 **Penne Scampi** a,g **18,90 €**

King Prawns (5stk.) mit frischen Kräutern in Sahnesoße an gehobeltem Parmesankäse und Chilli
Scampi with fresh herbs in a cream sauce on grated parmesan cheese and chilli

100% Premium Quality

Extras

Süßkartoffelpommes Upgrade (Sweet potato fries)	**2,00€**
Patty	**4,50€**
Pastirma (beefbacon)	**1,50€**
Chester Käse (chester-cheese)	**1,00€**

Mozzas-Cheeseburger

Cıtır Mantı

MIX YOUR Çiftlik Sac

Tava Yemekleri

PFANNENGERICHTE / STIR-FRY DISHES

33 Çiftlik Saç [g] **17,90 €**

Tomaten, Paprika, Perlzwiebeln, Champignons und grüne Bohnen in der Pfanne zubereitet, serviert mit Reis und cremigem Joghurt mit Dill und Knoblauch

Tomatoes, peppers, pearl onions, mushrooms and green beans cooked in the pan, served with rice and creamy yogurt with dill and garlic

+ extra Sigara Böregi / frittierte Teigrollen (fried dough rolls) [a]	5,50€
+ extra Hellim peyniri / Halloumi (halloumi) [g]	5,50€
+ extra Tavuk göğsü / Hähnchenbruststreifen (chicken breast strips)	5,90€
+ extra Köfte / Bouletten (meatball)	5,90€
+ extra Dana eti / Rinderfiletstreifen (beef fillet strips)	6,50€
+ extra King Prawns / 5stk. Großgarnelen (5 pieces) [d]	10.90€

RESTAURANT · LOUNGE
The MyMoon
EST · 2018

Izgaralar

GRILLGERICHTE / GRILLED DISHES

34 **Izgara Mısırtavuğu göğsü** a,g — **17,90 €**
ca. 250 gr. gegrillte Mais-Hähnchenfilet nach türkischer Art gewürzt, serviert mit Reis und roten Zwiebeln
approx. 250 g grilled chicken fillet Turkish style seasoned, served with rice and red onions

35 **Izgara Tavuk Şiş** a,g — **17,90 €**
ca. 250 gr. gegrilltes Hähnchenfleisch am Spieß nach türkischer Art gewürzt, serviert mit Reis und roten Zwiebeln
approx. 250 g grilled chicken on a skewer Turkish style seasoned, served with rice and red onions

36 **Ali Nazik Tavuk Şiş (veya Yoğurtlu)** a,g — **19,50 €**
ca. 250 gr. gegrilltes Hähnchenfleisch auf einem Auberginenpüreebett mit Reis und roten Zwiebeln (oder auf einem Joghurtbett mit Brot serviert)
approx. 250 gr. grilled chicken on a bed of aubergine puree with rice and red onions (or on a bed of yoghurt with bread)

37 **Tavuklu Lokum** a,g — **18,50 €**
ca. 350 gr. gegrillte Mais-Hähnchenfilet auf kleingeschnittenem Fladenbrot in Kräuterbutter serviert
approx. 350 g grilled chicken fillet served with chopped flatbread in herb butter

38 **Izgara Kuzu Şiş** a,g — **21,50 €**
ca. 250 gr. gegrillte Lammspieße nach türkischer Art gewürzt, serviert mit Reis und roten Zwiebeln
approx. 250 g grilled lamb on a skewer Turkish style seasoned, served with rice and red onions

39 **Ali Nazik Kuzu Şiş (veya Yoğurtlu)** a,g — **23,50 €**
ca. 250 gr. gegrilltes Lammfleisch auf einem Auberginenpüreebett mit Reis und roten Zwiebeln (oder auf einem Joghurtbett mit Brot serviert)
approx. 250 gr. grilled lamb skewer on a bed of aubergine puree with rice and red onions (or on a bed of yoghurt with bread)

40 **Kuzu Pirzola** a,g, l — **31,90 €**
5stk. gegrillte Lammkoteletts serviert mit Rosmarinkartoffeln und Salat
5 pieces grilled lamb chops served with rosemary potatoes and salad

41 **The King Prawns** a,g — **23,90 €**
gegrillte King Prawns (8stk.) mit Chillikräuterbutter, serviert mit Reis und Salat
grilled king prawns (8 pieces) with chilli-herbbutter, served with rice and salad

Kuzu Pirzola

Tavuk Sis Yogurtlu

Tavuklu Lokum

The King Prawns

Izgaralar

GRILLGERICHTE / GRILLED DISHES

42 **Izgara Köfte** a,g — **17,90 €**
ca. 250 gr. gegrillte Bouletten nach türkischer Art
gewürzt, serviert mit Reis und roten Zwiebeln
approx. 250 g grilled meatballs Turkish style
seasoned, served with rice and red onions

43 **Izgara Adana Kebap** a,g — **19,50 €**
ca. 250 gr. gegrilltes Hackfleischspieß nach türkischer Art
gewürzt, serviert mit Reis und roten Zwiebeln
approx. 250 g grilled minced meat skewer Turkish style
seasoned, served with rice and red onions

44 **Ali Nazik Adana (veya Yoğurtlu)** a,g — **21,50 €**
ca. 250 gr. gegrilltes Hackfleischspieß
auf einem Auberginenpüreebett mit Reis und roten Zwiebeln
(oder auf einem Joghurtbett mit Brot serviert)
approx. 250 g grilled minced meat skewer
on a bed of aubergine puree with rice and red onions
(or on a bed of yoghurt with bread)

45 **Sarma Beyti Yoğurtlu** a,g — **21,50 €**
ca. 250 gr. gegrilltes Hackfleisch gerollt in Spezialbrot
mit würziger Tomatensoße übergossen,
serviert mit Joghurt
approx. 250 g grilled minced meat skewer
rolled in special bread with spicy
tomatosauce, served with yoghurt

46 **Fıstıklı Kebap** a,g — **23,50 €**
ca. 250 gr. gegrilltes Hackfleischspieß mit Pistazien
nach türkischer Art gewürzt, serviert mit Reis und roten Zwiebeln
approx. 250 g grilled minced meat skewer with pistachios
Turkish style seasoned, served with rice and red onions

47 **The Entrecôte** (fettiges Gericht) a,g — **24,50 €**
hauchdünn geschnittenes Entrecôte auf kleingeschnittenem
Fladenbrot in würziger Tomaten- und Joghurtsoße,
abgerundet mit frischer Butter
thinly sliced entrecôte on thinly sliced flatbread in a
spicy tomato and yoghurt sauce,
rounded off with fresh butter

51 **Sahte Döner** (fettiges Gericht) a,g — **18,90 €**
ca. 250g hauchdünn geschnittenes Entrecôte nach
türkischer Art gewürzt, serviert mit Reis und roten Zwiebeln
thinly sliced entrecôte on thinly sliced flatbread in a
spicy tomato and yoghurt sauce,
rounded off with fresh butter

ETSIZ
nasıl hayat geçer abi?

Ali Nazik Kuzu Sis

Fistik Kebap

Sarma Beyti Yogurtlu

The Izgara II

The Entrecôte

Önerilerimiz

EMPFEHLUNG DES HAUSES / RECOMMENDATION OF THE HOUSE

49 **The Izgara** a,g — **35,90 €**

gemischte Grillplatte aus
Hähnchenfleisch am Spieß, Lammkoteletts (1 stk.), Hackfleischspieß,
Lammfleisch am Spieß, serviert mit Reis und Salat
mixed grill platter of grilled meatballs,
chicken on a skewer, lamb chops (1 pcs.), minced meat skewers,
Lamb on a skewer, served with rice and salad

50 **RINDERFILET AUS ARGENTINIEN**

Das Rinderfilet ist in der Regel sehr fein marmoriert mit kaum Fett und daher sehr zart
The fillet of beef is usually very finely marbled with hardly any fat and is therefore very tender

CA. 250 GR — 35,90 €
CA. 350 GR — 42,90 €

54 **THE LOKUM** a,g

Rinderfilet Medaillons mit kleingeschnittenem Fladenbrot in Butter serviert
Fillet of beef medallions served with chopped flatbread in butter

CA. 350 GR 43,90 €

BEILAGEN
SIDE DISHES / GARNITÜRLER

Reis (rice) g		4,50€
Kartoffel Dipper (potato dippers) l	klein 5,90€	groß 7,50€
Süßkartoffelpommes (sweet potato fries) l	klein 5,90€	groß 7,50€
Rosmarinkartoffeln (rosemary potatoes) l		6,50€
Coleslaw (cole slaw) g		4,50€
Grüne Bohnen (green beans)		5,50€
Champignons mit Zwiebeln (Mushrooms with onions)		5,50€
Pfannengemüse (stir-fry vegetables)		5,50€

SOßEN
SAUCES / SOSLAR

Kräuterbutter herb butter	3,50€
Champignon-Sahnesoße mushroom cream sauce	3,90€

The Mymoon

STEAKS RARE OR WELL DONE?

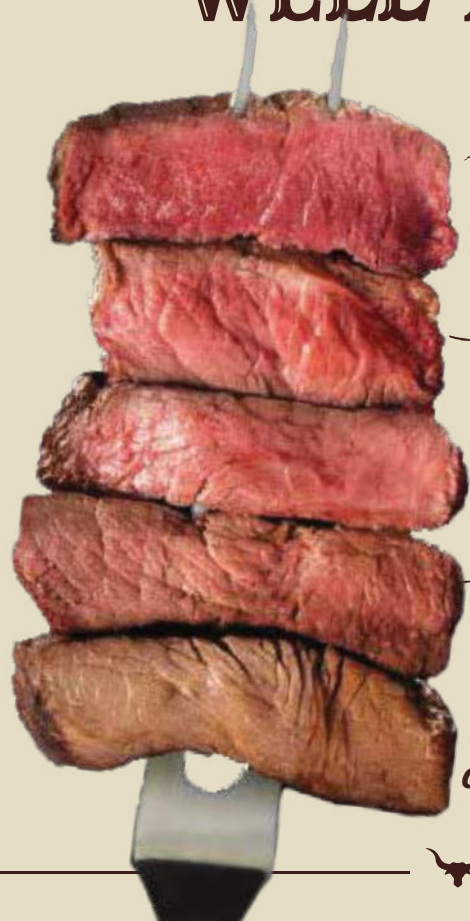

RARE
very red cool center

MEDIUM RARE
warm, red center

MEDIUM
pinkcenter

MEDIUM WELL
slighty pink center

WELL DONE
cooked throughout, no pink

Desserts

TATLILAR / NACHSPEISEN

55 **Günün tatlısı** [g] **7,90 €**
Tagesdessert
dessert of the day

56 **Havuç Dılımı** [g,h] **11,90 €**
Süßes Gebäck aus Blätterteig mit Pistazien
und Zuckersirup gesüßt, serviert mit Maras Eis
(türkischer Speiseeis)
Sweet pastries made from puff pastry,
sweetened with pistachios and sugar syrup,
served with maras ice cream (Turkish ice cream)

57 **Katmer** [g,h] **13,90 €**
Warmgebäck - Fadenteig mit Käse,
serviert mit Maras Eis (türkischer Speiseeis)
Warm pastries - string dough with cheese,
served with maras ice cream (Turkish ice cream)

58 **Meyve tabağı** [g,h] **18,90 €**
Obst nach Saison (solange der Vorrat reicht)
fruits of the Saison (while stocks last)

Fingerfood

ATISDIRMALIK / HÄPPCHEN

59 **Çerez** [e,h] **7,90 €**
gemischte Nüsse
mixed nuts

60 **Nachos Cheesy** [g,h] **10,90 €**
Nachos überbacken mit Käse und
dazu jeweils Salsa und Cheesy Dip
Baked nachos with cheese and
each with salsa and cheesy dip

Extras für Nachos Cheesy

+ extra Sigara Böreği [a] frittierte Teigrollen (fried dough rolls)	**5,50€**
+ extra Hellim peyniri [g] Halloumi (halloumi)	**5,50€**
+ extra Tavuk göğsü Hähnchenbruststreifen (chicken breast strips)	**5,90€**
+ extra Köfte Bouletten (meatball)	**5,90€**
+ extra Dana eti Rinderfiletstreifen (beef fillet strips)	**6,50€**
+ extra King Prawns [d] 5stk. Großgarnelen (5 pieces)	**10,90€**

Meyve tabagi

Havuç Dilimi

Katmer

Getränke

HEIßE GETRÄNKE (bis 23:00 Uhr)

Espresso [10]	2,30 €
Doppelter Espresso [10]	3,20 €
Espresso Macchiato [10]	2,80 €
Café Crema [10,g]	3,20 €
Cappuccino [10,g]	3,70 €
Milchkaffee [10,g]	4,20 €
Latte Macchiato [10,g]	4,50 €
Heiße Milch [g]	3,20 €
Sahlep	3,60 €
Heiße Schokolade [g] **+Sahne 0,50€** [g]	3,60 €
Türkischer Mokka [10]	3,90 €
Statt Milch: Hafermilch +1,00€ [g]	

TEE

Türkischer Tee klein	1,50 €
Türkischer Tee groß	2,00 €
Eilles Sortiment auf Anfrage	2,80 €
Frischer Minztee	3,40 €
Frischer Ingwertee	3,40 €
Frischer Zitronentee	3,40 €
Frischer Minze, Orange, Ingwer, Zitronentee	4,50 €

SOFTDRINKS

VIO Wasser Still	0,2l - 2,60 €	0,7l - 6,90 €
APOLLINARIS Wasser Sprudel	0,2l - 2,60 €	0,7l - 6,90 €
Ayran [g,e]	0,25l	2,90 €
Coca Cola [1,4,10,12]	0,2l	3,20 €
Coca Cola Zero [1,4,10,12]	0,2l	3,20 €
Fanta [1,4,12]	0,2l	3,20 €
Sprite [12]	0,2l	3,20 €
Mezzo Mix [1,4,10,12]	0,2l	3,20 €
Fassbrause	0,2l - 3,20 €	0,4l - 4,20 €
Red Bull [1,4,5,10,12,15] (Sorten: Normal, weitere auf Anfrage)	0,25l	4,20 €
Schwarze Dose [1,4,10,12] (Sorten: Acai)	0,25l	4,20 €
Moloko [1,4,10,12] (Sorten: Lime and Mint, Cranberry)	0,25l	4,20 €
Elephantbay Icetea [1,2,4,12] (Sorten: Pfirsich, Zitrone, Granatapfel, Mango, Blaubeere)	0,33l	3,90 €
Schweppes [1,12] (Sorten: Ginger Ale, Bitter Lemon, Tonic Water)	0,2l	3,20 €

SÄFTE

Frisch gepresster Orangensaft	0,2l	4,50 €
Orangensaft, Apfelsaft, Ananasnektar, Mangonektar,Maracujanektar, Kirschnektar, Bananennektar, Cranberrynektar, KiBa, Saftschorle [1,12]	0,2l - 3,20 €	0,4l - 4,50 €

Getränke

COLD SPECIALS

Eiskaffee [g] Kaffee mit Eiswürfel geschüttelt, Milch und Karamellsirup	7,50 €

ALKOHOLFREIE COCKTAILS

Coconut Kiss [1,4,12,g] Kokossirup, Grenadinesirup, Ananassaft, Sahne	7,50 €
Moskito [1,12] frische Minze, Limette, Rohrzucker, Lime Juice, Zitronensaft, Ginger Ale	7,50 €
Ipanema [1,12] Limetten, Rohrzucker, Lime Juice, Ginger Ale	7,50 €
Solero [1,4,12,g] Sahne, Orangensaft, Maracujasaft, Vanillesirup, Mangosirup	7,50 €
Black Friday [1,12] frische Minze, Limette, Rohrzucker, Lime Juice, 28 Acai Schwarze Dose	7,90 €
Sinfonia frische Maracuja, Maracujasaft, Mangonektar, Limetten, Vanillesirup	7,90 €

RESTAURANT • LOUNGE

The MyMoon

EST • 2018

NEUE MENÜS FOLGEN

CAFE · COCKTAILS · SHISHA
MyMoon
EST • 2014

Enjoy

DUFTPFEIFE

je 17,90 €

TRAUBE MINZE
APFEL MINZE
APFEL
PEACH VIBES
ARTIC LINE
ICE APFEL
ICE KAKTUS
STERNENSTAUB
AFRICAN QUEEN
BEERENMIX
BLACK NANA
LEMON CHILL
WATERMELON CHILL
WASSERMELONE ERDBEERE
PISTAZIE KOKOS (MIT MILCH)

EST • 2014

Folgst du mir?

/cafemymoon
/themymoon.de
/mymoon.sushi

RESTAURANT · LOUNGE
The MyMoon
EST · 2018

folgen Sie uns auf unseren Social Media Kanälen

follow us

themymoon.de

schreibe uns

030 945 19 733

The MyMoon
RESTAURANT

Alt Reinickendorf 3 | 13407 Berlin
Tel: 030 945 19 733

www.themymoon.de
info@themymoon.de